

TREKKING 2021

CARPATOS Y MONTAÑAS DE TRANSILVANIA.-*Rumania*



PARQUE NACIONAL PIATRA CRAIULUI

PROGRAMA AUTOGUIADO

Nivel *

Duración del Programa Base: 8 días

Fechas: Junio- septiembre de 2021

Salida: Madrid – Barcelona
(Otras ciudades consultar)



INTRODUCCIÓN:

Los Cárpatos son poco visitados y sin embargo son una de las regiones más hermosas y pintorescas de Europa. Adornado por castillos transilvanos, pequeñas ciudades y pueblos que han cambiado poco desde la Edad Media, en medio de un paisaje espectacular de montaña, ofrece una de las mejores posibilidades para trekking en toda Europa.

El objeto fundamental de nuestra ruta es conocer algunas de las zonas más bonitas de los **Montes Cárpatos en Transilvania**, sus bosques, sus paisajes de gran belleza y sus ciudades más bonitas con interés monumental.

Se trata del trekking por excelencia en **Rumania**. Visitaremos el **Parque Nacional Piatra Craiului**. Subiremos algunos de los picos más bonitos y siempre a los más altos de Rumanía y también visitaremos el **castillo de Bran**, vinculado al personaje de ficción **Drácula**.



ESTE PROGRAMA DE TREKKING ES AUTOGUIADO, es decir, **el participante realiza el recorrido en total autonomía**, asesorado previamente por Aragón Aventura, que se ocupa de la organización y logística. **Aragón Aventura** informará a los participantes sobre el recorrido, los objetivos y peligros, recayendo la seguridad del mismo y la toma de decisiones sobre las personas que afrontan el trekking.

Se trata de una actividad de montaña no exenta de peligros objetivos y subjetivos que a veces no pueden ser controlables. Es importante que el participante tenga experiencia en montaña y habilidades en orientación y cartografía para realizar este recorrido autónomamente con seguridad.

PROGRAMA:

DÍA 1º: VUELO CIUDAD DE ORIGEN-BUCAREST- BRASOV

Salimos en vuelo hacia **Bucarest**. A la llegada, tenemos varias opciones para ir a **Brasov**, en tren, transfer privado o coche de alquiler. Una vez en **Brasov** nos instalaremos en nuestro hotel. **Brasov** es una ciudad fundada en 1211 por los Sajones, en un antiguo asentamiento de los Dacios. Tiene un gran ambiente medieval y turístico también. Es bonito visitar su casco antiguo, **la Iglesia Negra**. Podremos hacer una visita opcional a unas bodegas. Noche en nuestro hotel.

DÍA 2º: BRASOV – BRAN. -MAGURA VILLAGE.

Duración: 4h Desnivel: +200 m -200 m Distancia 8 km

Hoy visitaremos el **castillo de Bran**, mal conocido como del **Conde Drácula**, pero de interés paisajístico por su ubicación. Una vez visitado, traslado a **Magura Village**, un bonito pueblo de montaña. Hoy dedicaremos el día a hacer un suave trekking por los pueblos de **Magura y Pester**. Podremos hacer una parada opcional para visitar la casa más antigua de la zona y degustar el queso tradicional (dependiendo de la disponibilidad de la visita, consultar). Es un precioso día, en paisajes de gran belleza y con bosques como son los de allí, para conocer la Rumanía rural y de montaña. Se puede comer en algunas de las casas rurales de la zona por las que pasaremos o comprar picnic.



**DÍA 3º: PARQUE NACIONAL PIATRA CRAIULUI- PESTERA – CURMATURA CHALET (1.470 m) -
MAGURA VILLAGE**

Duración: 7h Desnivel: +500 m -700 m Distancia: 22 km



Tras el desayuno, vamos a conocer hoy el corazón del **Parque Nacional Piatra Craiului**. Desde nuestro alojamiento comenzaremos la marcha hacia **Pestera Village**. Pasaremos cerca de varias casas rurales e iremos siguiendo el itinerario indicado en nuestro "cuaderno de ruta". Llegaremos al punto llamado **la Mesa**, donde confluyen más de 8 itinerarios. Seguiremos un rato por pista forestal hasta que tomemos el camino al **Chalet de Curmatura**, situado en un enclave sensacional. Habremos andado unas 3,30 horas hasta aquí. Podemos comer allí y luego regresar de nuevo, por otra ruta, a **Magura Village**, donde dormiremos.

DÍA 4º: MAGURA VILLAGE – PESTERA – SIRNEA - FUNDATA

Duración: 5h Desnivel: +200 m -200 m Distancia: 13 km

Siguiendo en el Parque Nacional, hoy recorreremos algunas de las más bonitas poblaciones de la zona, por bellos caminos y preciosos bosques; **Pestera**, **Sirnea** y llegaremos a **Fundata** donde dormiremos. El recorrido de hoy será nuevamente por zonas de media montaña, con pastos y bosques, visitando pueblos, viendo la vida local y disfrutando del trekking tranquilo. Un día de nuevo para disfrutar de las montañas de Rumanía.

DÍA 5º: RECORRIDO CIRCULAR EN FUNDATA

Duración: 4h Desnivel: +300 m -300 m Distancia: 10 km

Hoy haremos un recorrido circular en la **zona de Fundata**. Rodeados por las montañas de **Bucegi y las de Piatra Craiulu**. **Fundata** es la población más alta de Rumanía. Regreso de nuevo a **Fundata** a dormir.

DÍA 6º: BUCEGI NATURAL PARK

Duración: 8h Desnivel: +800 m -800 m Distancia: 14 km

Tras el desayuno, traslado de unos 30 minutos a **Bucegi Mountain** (Natural Park). Una vez allí, comenzaremos el recorrido por el bosque hasta unos bonitos meandros del río. Continuaremos hasta una antigua granja local y allí tendremos dos opciones:

- Ir a visitar la **Cascada del Diablo**, en un recorrido de circular de 1 hora
- Continuar el recorrido hasta otra granja para degustar el queso local.

Terminaremos nuestro recorrido bajando hacia **Bran – Moeciu de Sus**. Alojamiento en **Bran**.

DÍA 7º: EL CAÑÓN DE LAS 7 ESCALERAS: MONTAÑAS DE PIATRA MARE

Duración: 8h Desnivel: +800 m -800 m 16 km

Tras el desayuno traslado a **Piatra Mare Mountain** (1 hora). Iniciaremos el recorrido por un bonito sendero en el bosque hasta llegar a un desfiladero, el **Cañón de las 7 Escaleras**, equipado con escaleras que nos ayudan a subirlo. Es estrecho y bonito, pero no reviste dificultad. Continuaremos luego por unos de los senderos de bosque más bonitos que podemos encontrar hasta el **Chalet de Piatra Mare** (1.628 m). Desde allí, un lugar idílico con hermosos pastos, podremos continuar si lo deseamos hasta la cima de **Piatra Mare** o, tras la comida, bajar por otro camino de nuevo hasta el inicio del recorrido. Transfer a **Brasov**. Noche en **Brasov**.

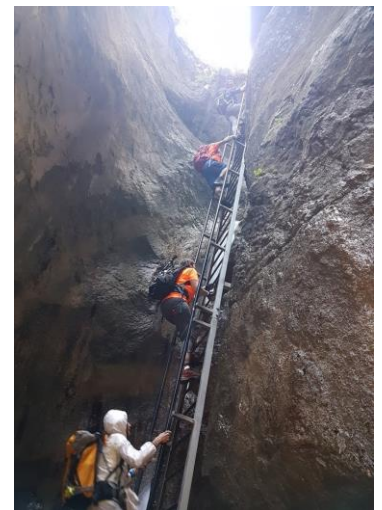

DÍA 8º: REGRESO A BUCAREST (O LUGAR DE VUELO) O CONTINUACIÓN DEL PROGRAMA

Tras el desayuno, emprenderemos nuestro viaje de regreso a **Bucarest** en tren, vehículo privado o coche de alquiler. Tenemos no obstante varias opciones:

- Regresar a **Bucarest** o lugar de vuelo y permanecer allí una noche para visitar la ciudad.
- Alargar nuestra actividad de montaña a la **zona de Balea – Fagarás Mountains** (consultar).
- Visitar **Sinaia** o, en otra dirección, **Sibiu, Tsimisoara** u otras zonas de Rumanía.

Si visitamos **Bucarest**, que aunque presente un aspecto a veces decadente tiene un gran interés histórico, adaptaremos la visita al horario de los vuelos. El centro administrativo y cultural de la capital es bastante amplio e impresiona con las dimensiones de las edificaciones y de las calles. Pasamos por el edificio de los Correos, la Universidad, el teatro popular, varias iglesias ortodoxas y paramos delante del impresionante **Palacio de Cheushescu** (ahora mismo, el Parlamento), el segundo edificio más grande en el mundo después de la Casa Blanca en EE.UU. Si el horario nos lo permite lo visitaremos.



ARAGON AVENTURA NO SE HACE RESPONSABLE DE PERDIDAS EN EL ITINERARIO, RETRASOS DE HORARIO O CUALQUIER CIRCUNSTANCIA IMPREVISTA, DEBIDO A LA CONSIDERACIÓN DEL PROGRAMA COMO UN RECORRIDO AUTOGUIADO.

Recibiremos un cuaderno de ruta detallado, mapas y explicaciones, así como asistencia sobre el terreno. También tendremos los tracks de GPS para ayudarnos en la orientación.

PRECIOS PROGRAMA DESCRITO AUTOGUIADO:

GRUPO DE 2 PERSONAS	675 €/persona
GRUPO DE 3 PERSONAS	635 €/persona
GRUPO DE 4 PERSONAS	615 €/persona
GRUPO DE 5 PERSONAS	600 €/persona
GRUPO DE 6 a 7 PERSONAS	590 €/persona
GRUPO DE 8 a 12 PERSONAS	575 €/persona
GRUPO DE 13 a 16 PERSONAS	530 €/persona

NOTA IMPORTANTE: LOS PRECIOS BASE DEL PROGRAMA DESCRITO están calculados en bruto de 2021, para el número de personas y condiciones indicadas. Si varía cualquiera de estas circunstancias variará igualmente el precio final del viaje.

SI SE DESEAN VUELOS INTERNACIONALES EN EL MOMENTO DE LA RESERVA SE INFORMARÁ AL CLIENTE DE LAS MEJORES TARIFAS, HORARIOS PARA LAS FECHAS DE SU VIAJE. El precio dependerá de la fecha, la compañía aérea y la clase de reserva que se pueda bloquear. Para poder pasarle un precio exacto de los vuelos se necesita hacer un bloqueo de plazas (sin compromiso ni cargo alguno para Ud.), para lo que necesitamos el nombre y apellidos de cada viajero TAL Y COMO VIENEN EN EL PASAPORTE.

Casi todas las tarifas económicas, una vez emitido el billete, TIENEN UN 100% DE GASTOS DE CANCELACIÓN, por lo que recomendamos contratar un seguro de anulación de viaje, que debe formalizarse en el momento de la emisión del billete y confirmación del viaje.



EL PRECIO INCLUYE:

- Asesoramiento previo a la salida.
- Asistencia en la contratación de los vuelos internacionales si se requiere.
- Asistencia (no traslados) para el transfer de Bucarest (u otro aeropuerto) a Brasov ida y vuelta

- 7 noches en casas rurales y hoteles de ** y ***, según programa, alojamiento y desayuno
- 5 cenas en los alojamientos (del día 2º al 6º)
- Traslados incluidos:
 - Día 2º de Brasov a Bran
 - Día 6º de Fundata al inicio del trekking en Bucegi y regreso al finalizar a Fundata.
 - De Fundata a Piatra Mare (1 hora)
 - Del final del recorrido de trekking a Brasov (20 minutos).
- Transporte de equipajes:
 - Día 2º de Bran a Magura.
 - Día 4º de Magura a Fundata
 - Día 7º Encontraremos los equipajes en Brasov.
- Cuaderno de ruta con descripción detallada de los itinerarios.
- Mapas de las zonas de trekkings.
- Petate de Aragón Aventura.
- IVA y gastos de gestión.

EL PRECIO NO INCLUYE:

- Vuelos internacionales (**posibilidad de contratarlo con Aragón Aventura**)
- Transfer **aeropuerto-Brasov ida y vuelta** (posibilidad de contratarlo con Aragón Aventura)
- Picnics del medio día.
- Entrada en el Castillo de Bran (**10 €**)
- Entrada en Bucegi Natural Park (**7 €**)
- Entrada en Piatra Craiului National Park (**1 €**)
- Equipo personal.
- Comidas y cenas no incluidas en programa (**cenas del día 1º y el 7º**).
- Suplemento de habitación individual (**140 €/persona**)
- Agua mineral, bebidas y extras personales.
- Propinas
- Rescates
- Seguro médico en la montaña (recomendable Federación de Montaña con la cobertura internacional) **consultar el apartado seguros de esta ficha.**
- Seguro de asistencia en viaje y asistencia sanitaria. SIEMPRE RECOMENDABLE (consultar el apartado seguro y preguntarnos precios y condiciones)
- Gastos de alojamiento, manutención, transporte y otros a consecuencia de: Cancelaciones o retrasos en los vuelos por huelgas, meteorología, averías, pérdidas o retraso del equipaje en el vuelo, causas de fuerza mayor etc.

Cualquier gasto extra, o no expresado en el apartado "incluye" realizado por el participante, correrá de su cuenta y deberá ser abonado en el momento de realizarse.



NIVEL FÍSICO-TÉCNICO DEL PARTICIPANTE:

Lo consideramos un trekking de nivel * de dificultad baja. Las jornadas de marcha serán de hasta 7 horas y desniveles de hasta 800m, con algunos tramos de gran belleza, que con los mapas y ayuda de las indicaciones que os damos nos ayudarán a poder realizarlo. Un gran trekking para montañeros habituados al a marcha y con ganas de conocer estas sensacionales montañas y mejor país.

ACONSEJAMOS REALIZARSE UN CHEQUEO MÉDICO GENERAL Y DENTAL ANTES DE LA SALIDA.

Acude a tu médico para detectar problemas que pudieran agravarse durante la expedición, donde el aislamiento, lejanía o falta de medios pueden crearte dificultades, como alergias, tensión arterial, problemas coronarios, problemas de oídos, bucodentales, estomacales, de articulaciones etc.

EQUIPO MÍNIMO RECOMENDADO:

- **Mochila** de unos 25 litros.
- **Botas** de trekking (usadas)
- **Zapatillas o sandalias** para descansar
- **Calcetines** finos y recios (varios pares de recambio).
- **Pantalones** de montaña cortos y largos
- **Camisetas** manga corta y larga
- **Polos** interiores de cuello alto (varios, mejor con cremallera en el cuello).
- **Chaqueta de forro polar.**
- **Chaqueta y pantalón de Gore-tex** o similar.
- **Gorro.**
- **Gorra de sol.**
- **Guantes**
- **Gafas** de buena protección solar.
- **Bastones** telescópicos (optativo).
- **Crema protectora** piel y labios de fuerte protección (ejemplo: Helioderm 32 de Isdin)
- **Sábana saco**
- **Navaja y mechero**
- **Cantimplora**
- **Linterna frontal** con pilas de recambio.
- **Botiquín** No olvides tu medicación personal. Recomendamos esparadrapo, antiséptico para heridas, vendas, gotas oculares, descongestionante nasal, analgésicos simples (por ejemplo, paracetamol), apósitos esterilizados, tijeras, termómetro, antidiarreico, antibiótico de amplio espectro, y anti-inflamatorio.
- **Útiles de aseo personal**
- **Papel higiénico o toallitas húmedas**
- **Cámara fotográfica** (optativo).
- **Altímetro** (optativo).
- **GPS** (recomendado)

INSCRIPCIONES:

REQUISITOS PARA FORMALIZAR LA INSCRIPCIÓN EL TREKKING:

- Realizar un **pago de reserva del 50% del importe total del viaje.** Si se hace la reserva con menos de un mes de antelación a la fecha de salida, **se pagará el importe completo.**



- Si se contrata el trekking con vuelos incluidos, se deberá pagar en el momento de la reserva **el importe total de los vuelos. NO SE EMITIRÁ NINGÚN BILLETE DE AVIÓN SI NO SE HA PAGADO LA TOTALIDAD DE SU IMPORTE.**
- Adjuntar una **copia escaneada del pasaporte** o DNI del participante.
- Cumplimentar por parte de cada participante y enviar a la oficina de Aragón Aventura, por mail o fax, la **hoja de inscripción y el convenio** que vienen al final de esta ficha técnica.
- Si se quiere contratar un seguro de **asistencia en viaje y cancelación** (consultar apartado "Seguros") confirmar en el momento de la reserva el tipo de seguro elegido.

NO SE CONSIDERARÁ NINGUNA INSCRIPCIÓN EN FIRME HASTA QUE SE HAYAN REALIZADO LOS REQUISITOS ANTERIORMENTE CITADOS.

El pago se puede realizar por transferencia bancaria a la cuenta corriente **IBERCAJA ES07 2085 5335 6203 3090 8702 a nombre de AA TREKKINGS Y EXPEDICIONES.** Importante enviar el justificante de ingreso por fax o por e-mail a la oficina de Aragón Aventura (Fax: 974 362 421), indicando el nombre del participante y viaje a realizar.

También se puede realizar el **PAGO CON TARJETA** a través de nuestro **TPV** entrando en la página de Aragón Aventura https://aragonaventura.es/tpvtrex/formulario_cliente_2.html, haciendo clic en la parte de abajo a la derecha, cumplimentar los datos que se solicitan y enviar (es automático y no tiene recargo alguno).

Con una antelación mínima de **al menos 20 días antes de la fecha de comienzo del viaje, se deberá haber pagado el importe total de este.** Una vez realizado el último pago, se remitirá la documentación a la dirección electrónica o postal que nos indique el cliente.

INFORMACIONES DE INTERÉS:

DOCUMENTACIÓN: Documento Nacional de Identidad o Pasaporte en vigor.

El viajero es el único responsable de sus documentos y del cumplimiento de los requisitos establecidos por las autoridades de los diferentes países y tendrá que presentarlos siempre que le sean solicitados. En caso de sustracción o extravío del pasaporte, deberá denunciar el hecho lo antes posible ante las autoridades competentes y acudir a la Embajada o Consulado de España con la copia de la denuncia, **más información en la página:** <http://edit.mae.es/es/MenuPpal/Paises>

SEGUROS: Como norma recomendamos siempre ir lo más cubierto posible ante cualquier problema que pueda surgir e igualmente llevar una tarjeta de crédito o recursos suficientes para poder pagar cualquier imprevisto. Cada participante deberá decidir el tipo de seguro más le conviene, aquí os hacemos un resumen de los seguros para vuestro viaje:

- **TARJETA SANITARIA EUROPEA.** Antes de partir es recomendable obtener la Tarjeta Sanitaria Europea, que podéis solicitar en vuestro centro médico de la Seguridad Social. Esta tarjeta certifica el derecho de su titular a recibir prestaciones sanitarias, si fuera necesario, durante la estancia en cualquier país de la Unión Europea.
- **SEGURO DE ACCIDENTES DEPORTIVOS Y RESCATE EN MONTAÑA:** Tarjeta de la **Federación de Montaña y Escalada del año en curso**, con la cobertura adecuada a la actividad y zona a visitar. Aconsejamos informarse bien en la federación de montaña de las condiciones de las coberturas y el helicóptero de rescate. **NO INCLUYE ACCIDENTES NO PRODUCIDOS POR LA PRACTICA DEPORTIVA NI ENFERMEDADES COMUNES.**



- **SEGURO MODULAR PLUS DE ASISTENCIA EN VIAJE Y SANITARIA.** Incluye gastos hasta el máximo del capital contratado: **asistencia sanitaria** (6.000€ a 100.000€), **Robo y daños materiales del equipaje** (600€ a 4.500€) y **Gastos de anulación del viaje** (600€ a 7.000€). **ESTE SEGURO DEBE CONTRATARSE EN EL MOMENTO DE LA RESERVA DEL VIAJE O COMO MÁXIMO, DENTRO DE LOS 6 DÍAS SIGUIENTES, PARA QUE CUBRA LA GARANTIA DE ANULACIÓN.**
- **SEGURO ASISTENCIA Y ANULACIÓN POR FUERZA MAYOR:** Cubre, además de la asistencia sanitaria, los gastos de anulación del viaje hasta el máximo del capital contratado (2.500€ o 5.000€), por cualquier causa de fuerza mayor, **justificada o no**, distinta a las indicadas en la póliza, ocurrida **antes de las 24 horas de la salida y notificada de inmediato, que impida el inicio del viaje en la fecha y hora prevista.** En el caso de **no justificada**, se aplicará una franquicia del 10% sobre el importe total del viaje. **ESTA SEGURO DEBE CONTRATARSE EN EL MOMENTO DE LA RESERVA DEL VIAJE O COMO MÁXIMO, DENTRO DE LAS 24 HORAS SIGUIENTES, PARA QUE CUBRA LA GARANTIA DE ANULACIÓN.**

SI ESTÁIS INTERESADOS EN CUALQUIERA DE ESTAS PÓLIZAS DE SEGUROS, CONSULTARNOS CONDICIONES Y PRECIOS.

Si por alguna circunstancia de **fuerza mayor ajena a la voluntad del viajero y debidamente documentada**, se tuviera que anular el viaje una vez pagado y **siempre antes de su inicio**, Aragón Aventura informará y asesorará de los trámites correspondientes ante la compañía de seguros para reclamar la devolución de todo o parte del importe del viaje (dependiendo de las condiciones contratadas).

SE RECUERDA QUE PUEDE HABER GASTOS DE CANCELACIÓN TOTALES O PARCIALES DEL PAQUETE DE AGENCIA, YA QUE EN MUCHOS CASOS NUESTROS CORRESPONSALES LOCALES DEBEN REALIZAR PAGOS ANTICIPADOS PARA RESERVAR LOS SERVICIOS CONTRATADOS EN DESTINO.

RECALCAMOS QUE ARAGÓN AVENTURA OFRECE AL CLIENTE LA POSIBILIDAD DE GESTIONAR LOS SEGUROS CITADOS ANTERIORMENTE, PERO SON LAS PROPIAS COMPAÑÍAS ASEGURADORAS LAS QUE TIENEN LA RESPONSABILIDAD Y DEBEN RESPONDER EN CASO DE NECESIDAD, Y ES EL PROPIO INTERESADO QUIEN DEBE REALIZAR LAS GESTIONES OPORTUNAS ANTE ELLAS.

EVACUACIÓN O RESCATE: Como ya hemos indicado en la información relativa a los SEGUROS, **cada participante debe tener prevista la posibilidad de una evacuación o rescate desde el punto de vista económico.** Cada persona es responsable de los gastos que se ocasionen en su descenso de la montaña, traslado al hospital, tratamientos médicos y repatriación en caso de ser necesario.

Se debe prever un seguro que incluya estas contingencias y dinero efectivo o tarjetas de crédito con límite suficiente para poder hacer frente, en el momento, a los gastos que se puedan originar. En muchos casos hay que abonar estos gastos inmediatamente, para luego, con las facturas y justificantes pertinentes, reclamar la compensación a la compañía aseguradora. **ARAGÓN AVENTURA NO ES, EN NINGÚN CASO, RESPONSABLE DE ESTOS GASTOS.**

EQUIPAJES: El equipaje y demás enseres personales son responsabilidad del viajero. Se recomienda tenerlo siempre vigilado en las zonas de espera, carga y descarga. Normalmente el equipaje facturado no puede exceder de **20 Kg. por persona.** Al formalizar el billete de avión se os indicará con exactitud. **Cualquier exceso de equipaje correrá a cargo del participante.**



En caso de deterioro, pérdida o retraso de los equipajes facturados **es responsabilidad de la compañía aérea** siendo el billete de avión y el resguardo de facturación los documentos vinculantes entre la compañía y el pasajero. En este caso, se debe presentar la reclamación en el momento que sucede el hecho, antes de abandonar el aeropuerto, cumplimentando los trámites burocráticos necesarios y guardando copia de todo, para constancia y futuras reclamaciones

CONDICIONES SANITARIAS Y VACUNAS: No hay vacunas obligatorias. El sistema sanitario en Rumania es algo deficiente. Para más información consultar la página del Ministerio de Sanidad <http://www.mscbs.gob.es/profesionales/saludPublica/sanidadExterior/salud/consejosViajero.htm>

INFORMACIÓN DEL PAÍS:

Rumania es un país ubicado en la intersección de Europa Central y del Sureste, en la frontera con el mar Negro. Rumania limita con Hungría y Serbia al oeste, Ucrania y Moldavia al noreste y al este, y Bulgaria al sur. Su capital y ciudad más poblada es **Bucarest**.

Se encuentra en Europa del Este, más precisamente en la región de los **Cárpatos y el curso bajo del río Danubio...** El país está dividido en tres regiones principales, la **meseta de Transilvania**, en el centro del país; **los Cárpatos** que rodean la meseta central y se extienden hacia el Norte y el Sur y las **tierras bajas del Oeste y Este**.

Con la caída del telón de acero y la Revolución de 1989, Rumania inició su transición hacia la democracia y una economía de mercado capitalista. Después de una década de problemas por la revolución post-económica y el deterioro de los estándares de vida que provocó una masiva emigración hacia los países del entorno, se llevaron a cabo amplias reformas que impulsaron la recuperación económica. Desde 2010, Rumania es un país de ingresos superiores con un alto índice de desarrollo humano.

Transilvania es una región histórica localizada en la parte centro-noroccidental de **Rumania**, está rodeada por los **Montes Cárpatos**. La capital tradicional de la región es **Alba Lulia. Brasov** y la preciosa ciudad medieval de **Sibiu** son dos de las principales ciudades y están al pie de los **Carpatos. Podéis recabar más información en la página del Ministerio de Asuntos Exteriores www.exteriores.gob.es/**

"ANTES DE REALIZAR UN VIAJE AL EXTRANJERO, SE RECOMIENDA REGISTRAR SUS DATOS EN EL REGISTRO INFORMÁTICO DE VIAJEROS DEL MINISTERIO DE ASUNTOS EXTERIORES Y COOPERACIÓN, PARA FACILITAR LA ATENCIÓN EN EVENTUALES SITUACIONES DE EMERGENCIA O NECESIDAD" <https://registroviajeros.exteriores.gob.es/>

Embajada de España:

Dirección: Aleea Alexandru 43, sector 1, 011822, Bucarest.

Teléfono: (004) 021 318 10 77.

Fax: (004) 021 318 10 72.

e-mail: emb.bucarest@maec.es

Emergencias consulares: Si es español y se encuentra en una situación de justificada y extrema urgencia, puede llamar al teléfono de emergencia consular que esta Embajada pone a su disposición para esos casos: Si llama desde España: 004 0745 102 780. Si llama desde Rumania: 0745 102 780

Idioma: rumano.

Moneda: el Euro. Se aceptan tarjetas de crédito sin ningún problema. Hay cajeros automáticos



Diferencia horaria: UTC + 1, en verano UTC + 2. Para más información www.hora.es

Teléfono: En Rumania hay una buena red de telefonía móvil, vuestro móvil se conectará automáticamente a las redes del país. **El prefijo de Rumania es: +40 Prefijo Bucarest: +21.** Para toda emergencia, llamar al 112 (operadores que hablan inglés, francés y alemán)

Electricidad: Se alimenta en corriente alternativa de 220 voltios a 50 hertzios. Las tomas de corriente son como en España. **Para más información** <https://www.enchufesdelmundo.com>

Clima e Información Meteorológica: El clima en Rumania es de tipo continental como casi todos los países de Europa central. Las estaciones en este tipo de climas se diferencian mucho unas de otras. Los veranos en Rumania son cálidos y secos; mientras que el invierno es largo y muy frío. La nieve cae en abundancia durante todo el invierno de diciembre a marzo, especialmente en la zona de los Cárpatos.

A pesar de que el clima en Rumania es bastante homogéneo en todo su territorio, la altitud y la latitud influyen sustancialmente en el promedio de temperaturas anuales. La temperatura promedio del norte del país es 8°C, mientras que en Sur es de 11 °C. Si tenemos en cuenta la altitud del territorio el promedio varía de 2,6 °C anual en la zona de alta montaña a 12 °C en la zona de las planicies. La zona más cálida de Rumania es el sur, registrando temperaturas de hasta 30 °C durante los días de verano.

Transilvania es una de las regiones más frías del país, pudiendo pasar casi todo el invierno por debajo de 0°C con abundantes precipitaciones en forma de nieve. El promedio anual de lluvias es 700 mm llegando incluso a 1000 mm. En la zona de los Cárpatos. En Rumania puede llover todo el año, siendo la primavera la estación más seca. En verano se pueden registrar grandes tormentas con aparato eléctrico.

Bucarest posee un clima continental que se caracteriza especialmente por su gran cantidad de precipitaciones. A pesar de encontrarse en la región de las planicies de Rumania, la capital, está expuesta a los fuertes vientos que soplan durante el invierno y que incrementan considerablemente la sensación térmica. Las temperaturas en invierno suelen estar por debajo de 0 °C, llegando incluso a -20 °C, mientras que en verano ascienden a 23°C y excepcionalmente a 35°C. Los meses más calientes son julio y agosto. La temporada más seca es la primavera y el verano, aunque pueden presentarse tormentas eléctricas. **Para mas información podéis consultar las páginas:** www.mountain-forecast-com, <http://www.eltiempo.es/rumania/>,

=====

MUY IMPORTANTE: ARAGON AVENTURA ENTIENDE QUE EL PARTICIPANTE ES CONSCIENTE DE QUE PARTICIPA VOLUNTARIAMENTE EN UN TREKKING DE ALTA MONTAÑA QUE SE DESARROLLA EN PAISES A VECES COMPLICADOS E INESTABLES, CON COSTUMBRES Y CULTURA DIFERENTES A LA NUESTRA, RECORRIENDO ZONAS REMOTAS Y ALEJADAS, Y QUE CONOCE Y ASUME LOS RIESGOS Y DIFICULTADES QUE PUEDAN SURGIR.

EL PARTICIPANTE DEBE SABER QUE EN ESTE TIPO DE VIAJES NO TODAS LAS VARIABLES PUEDEN SER CONTROLADAS, POR ESTE MOTIVO EL PROGRAMA PUEDE SUFRIR MODIFICACIONES POR CAUSA DE FUERZA MAYOR AJENA A NUESTRA VOLUNTAD.

ARAGÓN AVENTURA DECLINA CUALQUIER RESPONSABILIDAD DERIVADA DE LOS IMPREVISTOS, FENOMENOS NATURALES, ACCIDENTES Y POSIBLES CAMBIOS DE PROGRAMA ASI COMO DE UNA INTERPRETACIÓN ERRÓNEA DE LA INFORMACIÓN AQUÍ CONTENIDA. IGUALMENTE, DE CUALQUIER INCUMPLIMIENTO POR PARTE DEL PARTICIPANTE DE LA NORMATIVA EXPRESA DE LOS PAISES.

RECOMENDAMOS LEER ATENTAMENTE ESTA FICHA TÉCNICA POR PARTE DE TODOS LOS PARTICIPANTES Y CONSULTARNOS CUALQUIER DUDA QUE TENGAIS.



HOJA DE INSCRIPCIÓN

Esta hoja deberá enviarse (por mail o fax) a Aragón Aventura, al realizarse el primer ingreso, junto con el justificante de este.

Trekking a:	
Fechas del Trekking:	Con Guía Local/Guía de Aragón Aventura/Sin Guía

Nombre y Apellidos (TAL Y COMO VIENEN EN EL PASAPORTE)			
Dirección:			CP:
Localidad:	Provincia:	Fecha Nacimiento:	
Teléfono fijo:	Móvil:	e-mail:	
DNI:	Nº Pasaporte:	Fecha caducidad Pasaporte:	
Fecha expedición del pasaporte:		Lugar de expedición del Pasaporte:	

Compañía aseguradora:	Teléfono contacto:
-----------------------	--------------------

Indicar **DETALLADAMENTE** la experiencia anterior en montaña y altura

Persona de contacto durante el Trekking:	Teléfonos de contacto:

Si se inscribe junto a otros participantes, indicar nombre y apellidos:

Ingreso como reserva en el momento de la inscripción:

A pagar por algunos los siguientes medios:

PAGO CON TARJETA en el TPV de AA TREKKINGS Y EXPEDICIONES
https://aragonaventura.es/tpvtrex/formulario_cliente_2.html

- Ingresando en la cuenta corriente de **IBERCAJA ES07 2085 5335 6203 3090 8702** a nombre de **AATREKKINGS Y EXPEDICIONES**. Importante enviar el justificante de ingreso por fax o por e-mail a la oficina de Aragón Aventura (Fax: 974 362 421)

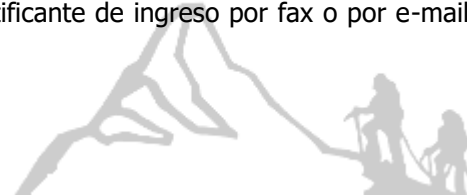

CONVENIO PARA LOS TREKKINGS DE MONTAÑA

Este convenio debe ser firmado por cada uno de los participantes y enviado a Aragón Aventura, junto con la hoja de inscripción, en el momento de formalizar la reserva.

Nombre y Apellidos:	
Trekking a:	Fechas:

El objetivo del presente Convenio entre **Aragón Aventura**, empresa organizadora, y **el participante** es confirmar que el cliente está informado de las condiciones y es consciente de los riesgos que se asumen en este tipo de recorridos. **EL ABAJO FIRMANTE:**

- **Ha leído** atentamente la ficha técnica y sus condiciones, declarando que las conoce y acepta en su totalidad.
- **Es consciente** de las dificultades que supone un trekking de este tipo, tanto física como psicológicamente, conoce los riesgos que la montaña conlleva y los asume voluntariamente como parte del trekking.
- **Reúne** todas las condiciones necesarias para participar en el trekking: experiencia en montaña, preparación física y psicológica, no padece ninguna enfermedad que le pueda crear problemas durante el viaje y se siente apto para intentar la actividad.
- **Entiende** que, en un trekking de estas características, es importante que todos los participantes adopten una actitud positiva, de tolerancia y compañerismo, como base de una buena convivencia en el grupo y con el fin conseguir con éxito el objetivo propuesto.
- **Viaja voluntariamente** a un país de características diferentes al suyo, visitando zonas alejadas y remotas, donde puede haber riesgos tales como: fuerzas de la naturaleza, enfermedad, accidente, condiciones de vida e higiénicas deficientes, agresiones y robos, etc.
- **Cumple** con todos los requisitos legales necesarios para la entrada y estancia en el país a visitar, al igual que se compromete a respetar la normativa expresa del país.
- **Es consciente**, debido a las características del viaje, que puede haber modificaciones en el programa, por causas de fuerza mayor ajenas a la voluntad de la empresa organizadora.
- **EN EL TREKKING CON GUÍA UIAGM/GUÍA ACOMPAÑANTE UIMLA, el participante entiende que debe colaborar** para el buen desarrollo de la actividad, fomentando la buena convivencia para formar un equipo cohesionado y participar en lo posible, en las tareas colectivas que ayuden a conseguir el objetivo del trekking, **acepta** las decisiones del guía en los temas de organización, logística y seguridad y **entiende** las limitaciones de las capacidades físicas de los guías y porteadores que, igual que las de los participantes, pueden llegar a estar también mermadas en un momento dado.
- **EN EL TREKKING CON GUÍA LOCAL: el participante entiende** que el Guía local es un acompañante, **con diferente formación y exigencia dependiendo del país**, conocedor del terreno y las rutas, que nos facilitará las gestiones y estancia en la zona, pero en este caso, en cuanto a las **capacidades técnicas, el participante es responsable de sí mismo y debe tener la suficiente experiencia y autonomía.**
- **EN EL TREKKING SIN GUÍA: el participante entiende** que Aragón Aventura y sus corresponsales locales organizan **únicamente** la parte logística de la actividad **y el participante deberá afrontarla con autonomía, experiencia y recursos propios y que Aragón Aventura no tiene ninguna responsabilidad durante la estancia del participante en la montaña.**

Aragón Aventura entiende que el participante acepta y asume voluntariamente todos los posibles riesgos y circunstancias adversas que puedan surgir en el trekking, **declinando esta empresa organizadora, cualquier responsabilidad.**

Fecha y Firma del participante:

